JTCかわら版

VOL.161　　平成30年6月号

目次

・「世に生を得るは事を為すにあり」
　社内全体会議での北野の訓話より

・ＪＴＣ　Ｎｅｗｓ
　ダイレクト納付をご存知ですか？
　医療法人設立説明会【大阪府】

・気づきの築き
　～editor's eye～

・ＴＡＸ　Ｎｅｗｓ
　事業用の自動車の売却と課税について

・法人の寄付金支出額増加傾向
　～スポーツや文化財に関する寄付金のご紹介～

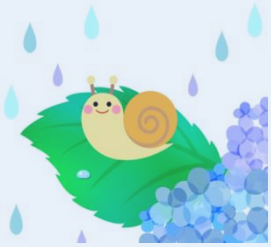

「世に生を得るは事を為すにあり」

北野　座右の銘

弊所は、お客様からの税務会計以外の様々な相談にも対応できるよう、弁護士、社会保険労務士、司法書士等の先生方と連携したワンストップサービスを当初からモットーとしてきました。

最近では、長寿社会を反映して、認知症のご心配や対策のご相談をいただくことが多くなりました。「家族信託」（ご本人様が健康なうちに財産の分け方、使い方を決めておくことで、後継者に不動産の管理・活用を任せたり、お孫さんに学費や小遣いを渡したりすることが可能となる制度）に精通した弁護士、司法書士の先生をご紹介して、お客様から、良い提案をありがとうと感謝のお言葉をいただいたことがありました。

労務人事関係では、以前は給与計算の事務代行のために社会保険労務士の先生をご紹介してきました。ここ数年は雇用関係の助成金に関心をお持ちのお客様のご要望で、助成金申請を得意とされている先生をご紹介することが多くなっています。

生命保険については、各社から多数の新商品が発売されていますので、保険会社及びプロ代理店のサポートをいただきながら、お客様がご希望の保険に加入できるよう、商品内容を分析、提案してご契約いただいています。

しかしながら先日、お客様から保険内容の説明が十分でなかったと苦言をいただきました。確かに複雑な内容の保険商品ではありましたが、ご契約時にお客様がどのようなお気持ちであったか、ご理解いただいていたのか、説明と確認が十分でなかったのだと反省しています。

今後もお客様のご相談に応じて、ブレーンの先生方をご紹介し、保険商品を提案してまいりますが、本当にご希望に沿ったものなのか、満足いただいているのか、責任をもって慎重にしっかり確認するようにしてください。

北野慎二

JTC News

ダイレクト納付をご存知ですか？

預貯金口座から振替により国税を電子納付できるシステムです。インターネットバンキングの契約不要、電子証明書の添付やICカードリーダライタも不要ですので、源泉所得税を毎月納付されている方などには便利です。お手続き方法等のご案内もございます。ぜひご検討ください。

医療法人設立説明会【大阪府】

毎年6月に医療法人設立説明会があり、弊所の担当者も設立の意思表示をされた先生方と説明会に参加しております。大阪府は年2回の開催で、次回は12月上旬予定です。兵庫県、京都府、滋賀県、奈良県、それぞれ説明会の開催時期は異なります。医療法人設立をお考えでしたら、お気軽に弊所担当者までご相談ください。